

# Layer

Mit „Layer“ sind vordefinierte Punkte gemeint, die nach Belieben ein- und ausgeblendet werden können. Es handelt sich um feste Punkte mit

- einem Symbol und
- einer Beschriftung

Aufrufen der Layer:



Nun können die gewünschten Punkte eingebildet werden.

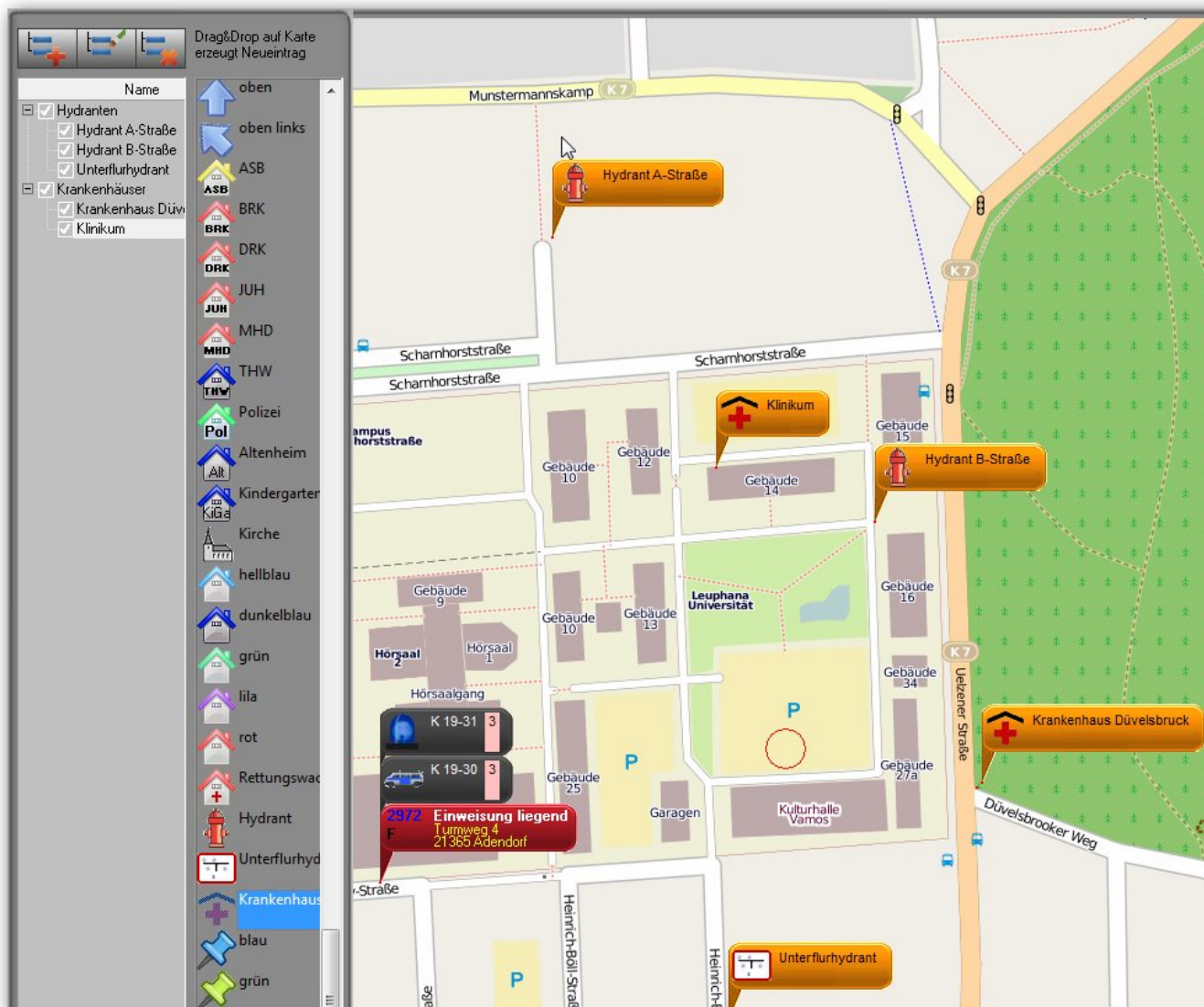

### Erzeugen neuer Layer:

Es können Kategorien und Inhalte erzeugt werden. Eine Kategorie beinhaltet nachher die einzelnen Punkte.

Neue Kategorie:

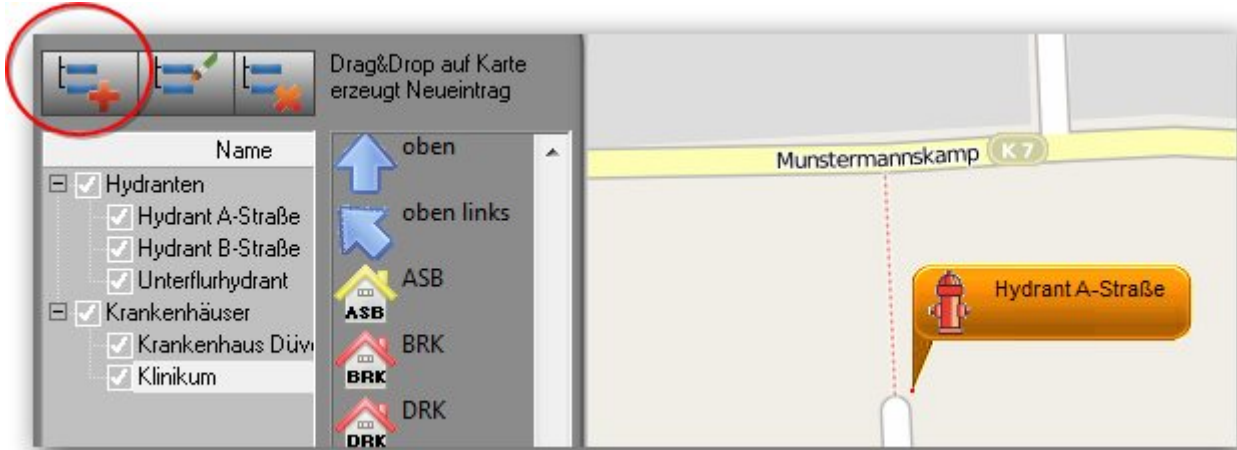

Neuer Punkt:

1. zuerst eine Kategorie durch Anklicken auswählen
2. das gewünschte Zeichen aus der Liste mit der Maus an den gewünschten Ort ziehen

From: <http://www.lunasoft.de/dokuwiki/> - **ELS-Professional**

Permanent link: <http://www.lunasoft.de/dokuwiki/doku.php?id=lagekarte:layer>

Last update: **2017/11/25 15:08**

