

Übersicht Hauptfenster

ELS-Professional bietet im Modul Disposition für die Erfassung von Einsätzen 3 verschiedene Masken an:

1) Standardmaske

Dies ist das Standard-Hauptfenster. Mit dieser kompakten Ansicht können Sie auf einem Laptop arbeiten und hätten alle Elemente im Blick. Für die Arbeit an größeren Monitoren bzw mehreren Monitoren kann die Aufteilung der Elemente entsprechend angepasst werden. So lässt sich die Einsatzmittelübersicht komplett auf einen zweiten Monitor ausgliedern.

Sie können einstellen, welche Elemente sie immer sehen möchten (Patientenblatt, Maßnahmenliste, Statusverlauf, Signalliste, Terminliste)

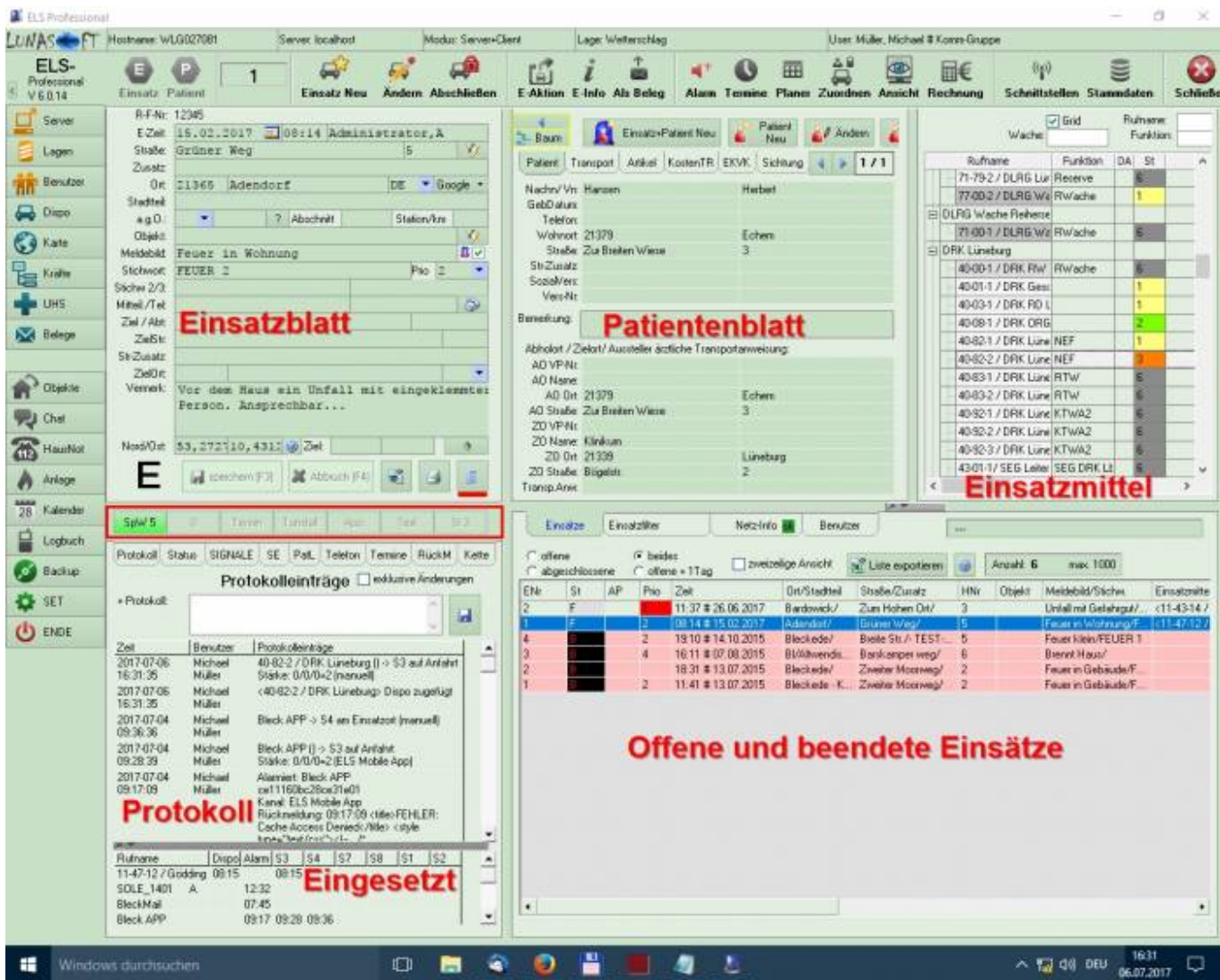

So kann eine Alternative für den Krankentransport aussehen:

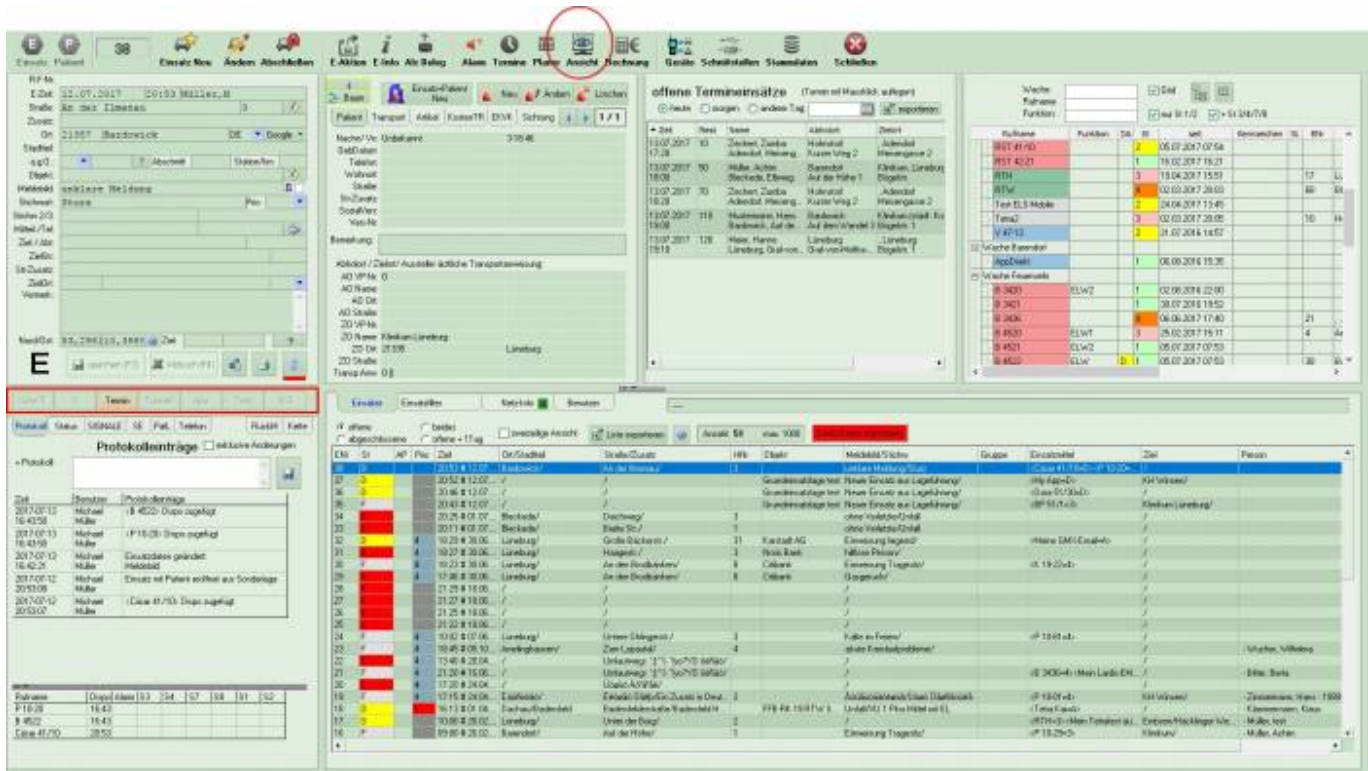

Oder so in einer ÖEL:

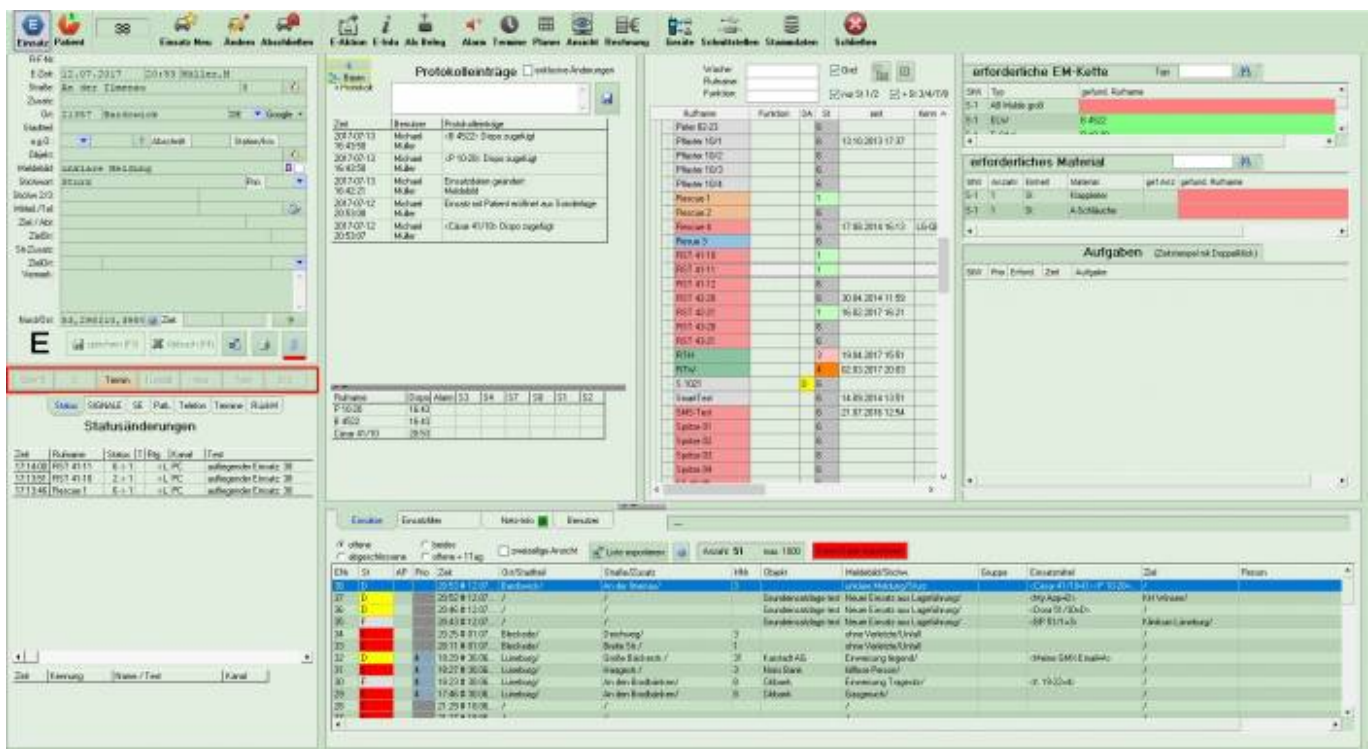

2) Eingabemaske für Feuerwehr

Alternativ steht im Menü „Ansicht“ diese vorgefertigte Eingabemaske zur Verfügung.

Einsatzaufnahme

38 Neu (F1) Ändern (F2) Abschließen

Disponieren Alarmieren Dispo raus Alarm raus

Suche Rufname/Wache: Suche Typ: Suche Material: Schließen

Mitteiler F4

Name: _____
Telefon: _____ [letz. erreichbar ?]

Einsatzort F5

Straße: **An der Ilmenau 3**
PLZ / Or: **31357 Bardowick**
Objekt: _____
Zustatinfo: _____
Stadtteil: _____
Melder: _____
o.g.O./Abrech./St: _____ Str.-Nr. _____ ?

Einsatzmittel

Rufname	Dispo	Alarm	S3	S4	S7	S8	S1	S2
P 10-20	16:43							
B 4522	16:43							
César 41/10	20:53							

erforderliche EM-Kette

SW	Typ	geland.	Rufname
5-1	AB Mulde groß		
5-1	ELW		
5-1	FußSW		
5-1	Krad		

Einsatzdaten F6

Meldebild: **unklare Meldung**
Stichwort: **Sturz**
Schwof 2 / 3: _____
Priorität: Einsatzfahrt
Vermerk: _____

Ziel F7

Zielobjekt / Abt: _____
ZielSt. / HNr: _____
Str./Zustat: _____
ZielPLZ / Or: _____

Maßnahmen / Rückmeldungen

Zeit	Benutzer	Protokollenhinng
2017-07-13 16:43:50	Michael Müller	<B 4522> Dispo zugefugt
2017-07-13 16:43:50	Michael Müller	<P 10-20> Dispo zugefugt
2017-07-13 16:42:21	Michael Müller	Einsatzdaten geändert: Meldebild
2017-07-12 20:53:08	Michael Müller	Einsatz mit Patient eskalirt aus Sonderlage
2017-07-12 20:53:07	Michael Müller	<César 41/10> Dispo zugefugt

erforderliches Material

SW	Anzahl	Einheit	Material	gef. Anz.	gef. Anz.
5-1	1	St	Klappleiter		
5-1	1	St	A-Schläuche		

Aufgaben [Zeitstempel mit Doppelpfeil]

SW	Prio	Erford.	Zeit	Aufgabe

Ziel aus Fenster beim Programmstart öffnen Fenster bei "Neu" öffnen

Machen lassen (FB) Einsatz anzeigen (F3) Abbruch

Einsatz

Einsatzzeit: **12.07.2017 20:53** Ersteller: **Müller, M**

ENr	AP	P.	Zeit	Ort/Stadtteil	Straße/Zusatz	HNr	Objekt	Meldebild/Stichw.	Einsatzmittel	Gruppe	St.	Ziel
38			20:53 # 12	Bardowick/	An der Ilmenau/	3		unklare Meldung/Sturz	<César 41/10-D> <P 10-20-D> <B 452		D	/
37			20:52 # 12	/	/		Grundeinsatzlage test	Neuer Einsatz aus: Lageführung/	<My App>D		D	KH Winsen/
36			20:46 # 12	/	/		Grundeinsatzlage test	Neuer Einsatz aus: Lageführung/	<Dora 51/30-D>		D	/
35			20:43 # 12	/	/		Grundeinsatzlage test	Neuer Einsatz aus: Lageführung/	<SP 51/1-3>		F	Klinikum Lün
34			20:25 # 01	Bleckede/	Deichweg/	3		ohne Verletzte/Unfall				/
33			20:11 # 01	Bleckede/	Blecke St./	1		ohne Verletzte/Unfall				/

3) Eingabemaske für den Rettungsdienst

Oder Sie verwenden diese vorgefertigte Eingabemaske:

The screenshot shows a software window titled "Einsatzfassung" with several sections for data entry:

- Wer ruft an ? F1**: Includes fields for "Mittel:" and "Telefon:" with a "jetzt erreichbar ?" checkbox.
- Wo ist der Notfallort ? F2**: Includes "Straße:" (filled with "In den Birken"), "Hausnummer:" (filled with "2"), "PLZ:" (filled with "21337"), "Ort:" (filled with "Lüneburg"), "Land:" (filled with "DE"), "Objekt:", "Str.Zusatz:", "Stadtteil:", "a.g.D.:", "St. Nr.:", "Abschnitt/Ans von:", and "Station/Ans bis:".
- Was ist genau passiert ? F3**: Includes "Meldebild:" (filled with "Hilfeleistung"), "Stichwort:" (filled with "Sturz blutende Wunde"), "Priorität:" (filled with "4"), "Einzelfahrt:" checkbox, and "Vermerk:" (filled with "Hinweis:").
- Wo ist das Ziel ? F4**: Includes "Zielobjekt:", "Abteilung:", "ZielStr:", "Str.Zusatz:", "Ziel-PLZ:", and "Ziel-Ort:" with a "Land:" dropdown.
- Um wen handelt es sich ? F5**: Includes "Nachname:" (filled with "Hansen"), "Vorname:" (filled with "Hans"), "Geschlecht:", "Geb. Dat.:", "Alter:", "Telefon:", "Wohnort:", "Straße:" (filled with "Auf der Hude"), "Hausnummer:" (filled with "2"), "PLZ:" (filled with "21339"), "Ort:" (filled with "Lüneburg"), "Land:" dropdown, "Transportzeit:" (filled with "00:00"), "Rückfahrt:" checkbox, "TP-Modus / Typ:", "KKasse:", "Vers. Nr.:", and "+ GebDat".
- Zustand der Person F6**: Includes "Bei Bewußtsein:" with radio buttons for "Frage entfällt", "ja", "nein", "unbekannt"; "Atmung:" with radio buttons for "Frage entfällt", "ja", "nein", "unbekannt"; "Bei Unfall/Verletzung:" with radio buttons for "ja", "nein", "unbekannt"; "Art:" (filled with "leicht"), "Region:" (filled with "Kopf"), and "Stärke/Status:" (filled with "leicht").
- INFO Stichwort**: A large empty text area.
- Einsatz**: Includes "E Datum:" (filled with "13.07.2017"), "E Zeit:" (filled with "17:02"), "jetzt ..." button, "Einsatz erzeugen (F7)" button, and "Maske leeren (F8)" checkbox.
- Bottom right: "Dieses Fenster beim Programmstart öffnen" checkbox, "Fenster bei 'Neu' öffnen" checkbox, and "Schließen" button.

4) NEU: Gemischte Eingabemaske

Eine Eingabemaske, die den Wünschen einer Vielzahl von Kunden gerecht wird:

Einsatzformular

Einsatz Patient 43 1 Patient
Einsatz Neu (F1) Ändern (F2) Abbrechen
E-Aktion E-Info Alle Beleg
Alarm Termine Planer
Ansicht Rechnung
Geräte Schriftsteller Stammdaten
Schließen

Eröffnet: 23.07.2017 21:00 Ersteller: Müller.M
 Beendet:
MITTEILER (F5)
 Name: Zechert Telefon: 1234556
EINSATZORT (F6)
 Straße: Kurzer Weg 2 Nord 53 35749
 Plz / Ort: 21522 Hohnstorf Ost 10 55954
 Objekt:
 Zusatzinfo:
 Stadtteil: Mitte
 Melder:
 außerhalb g.O.: Nr. Abt. Stat. ?
 Kreis: Lüneburg Leitstelle: Luna
EREIGNIS (F7)
 Meldebild: Testfahrt Priorität:
 Stichwort:
 Stichwort B / R:
 Stichwort T / I:
 Vermerk: Vorgemerktes EM: P 10-80
PATIENT (F8)
 Nachname: Zechert Vorname: Zifa TP-Art:
 R-Nr: F-Nr: TP-Zeit: 23.07.2017 21:00
ZIELORT (F9)
 Zielobjekt / Abt: Klinikum Lüneburg Innere
 ZielStr / HNr: Meisengasse 2
 Str-Zusatz:
 Ziel-PLZ / Ort: 21365 Adendorf
 Fenster beim Programmstart öffnen
 SpW 5 0 Termine App Text St 3

Rufname	Dispo	Alarm	S3	S4	S7	S8	S1	S2
Berta 31/10	21:21	21:21					11:59	
K 19-22	19:11	19:12	19:24					

1) Zeitstempel mit Doppelklick
 2) Rückmeldung einfügen:
 Rechte Maus auf EM
 Dispo raus
 Alarm raus
 EM

Protokoll Status SIGNALE Telefon Termine Karte
Protokolleinträge

Zeit	Benutzer	Text
05.10.19.12	Administrator	K 19-22 -> vor Ort (manuell)
05.10.19.11	Administrator	K 19-22 () -> Einsatz Stärke: 0/0/0=2 (manuell)
05.10.19.11	Administrator	<K 19-22> Dispo zugefügt
17.09.11.59	Administrator	Berta 31/10 -> Frei (manuell)

Rückmeldungen

Zeit	Name	Text
26.07.21.24	Berta 31/10	Benötigen Unterstützung
26.07.21.24	Berta 31/10	Dem Patienten geht es schlecht

Aufgaben

StW	Prio	Erford.	Zeit	Aufgabe
-----	------	---------	------	---------

From: <http://www.lunasoft.de/dokuwiki/> - **ELS-Professional**

Permanent link: <http://www.lunasoft.de/dokuwiki/doku.php?id=einrichten:uebersicht>

Last update: **2017/11/25 15:08**

