

# Grundmaßnahmen

... dienen ausschließlich der Autovervollständigung bei manuellen Eintragungen für das Einsatzprotokoll.

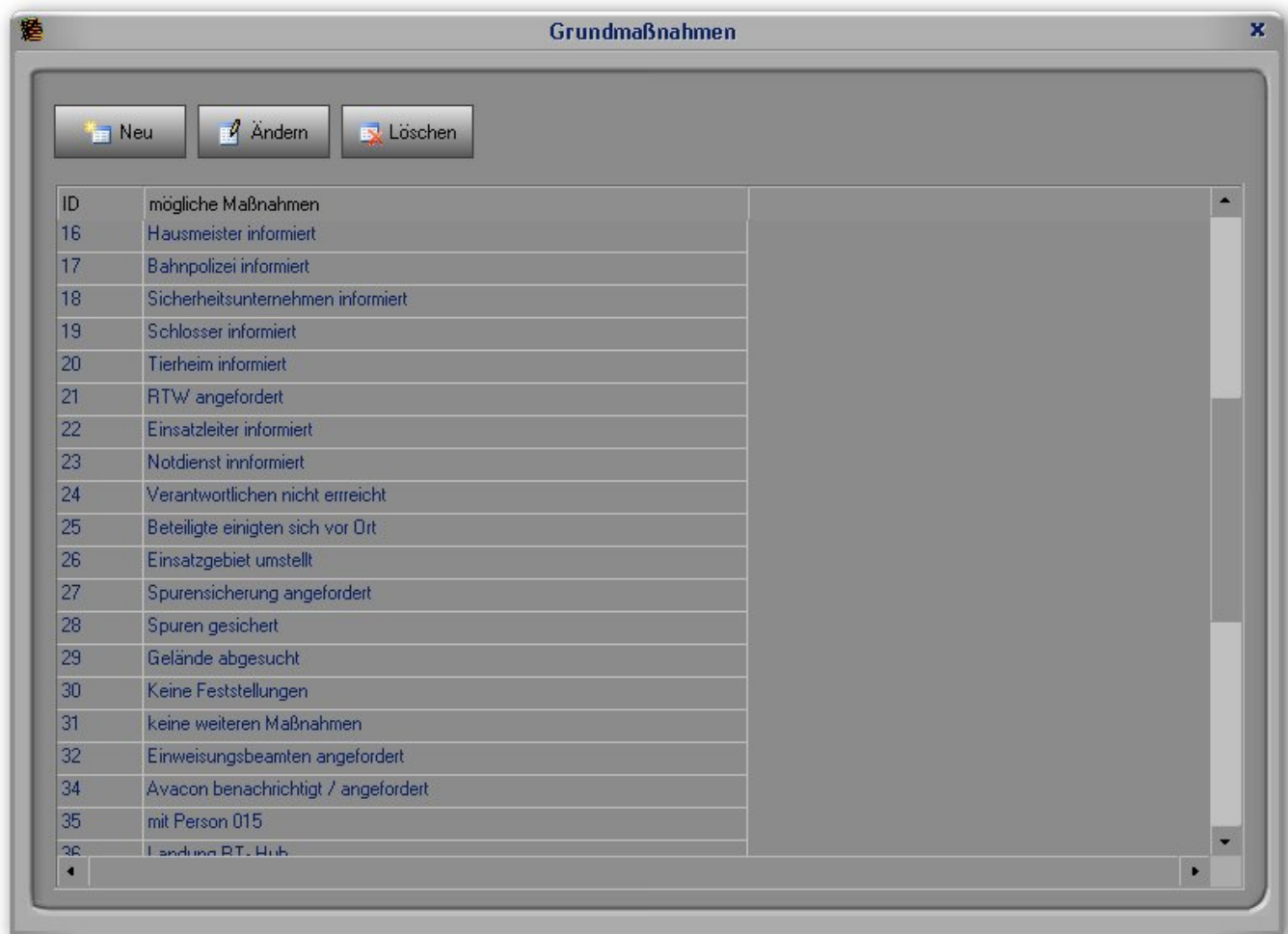

In den Stammdaten können beliebige Standard-Maßnahmen erfasst werden.

Bei einem Einsatz müssen nur wenige Buchstaben eingegeben werden, damit die gefundenen Vorschläge angezeigt werden:

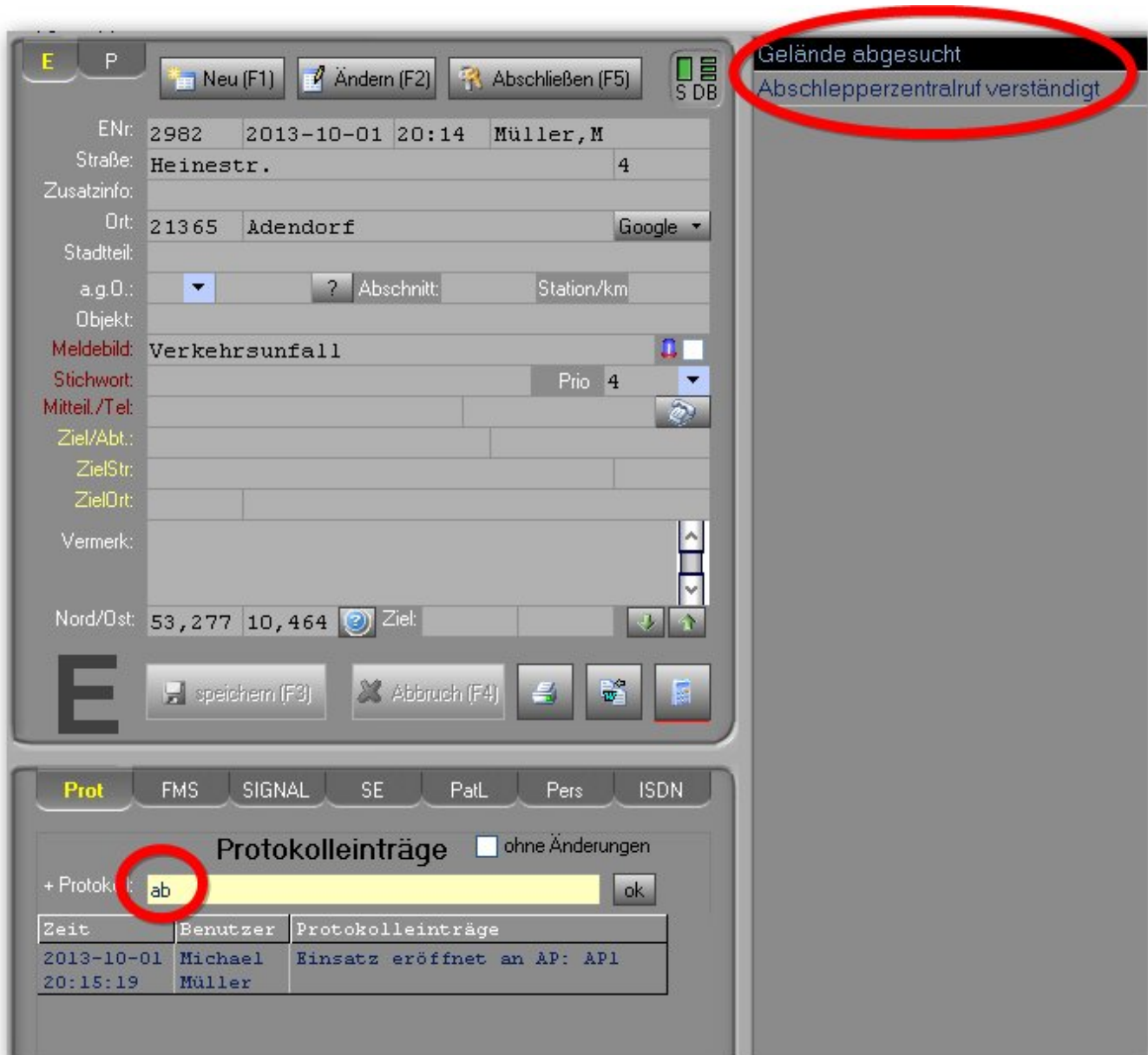

Durch Doppelklick oder [Cursor Runter] + [RETURN] wird der Eintrag übernommen:



Nun noch ein weiteres [RETURN] oder Mausklick auf den [ok] Button übernimmt den Eintrag im Protokoll:

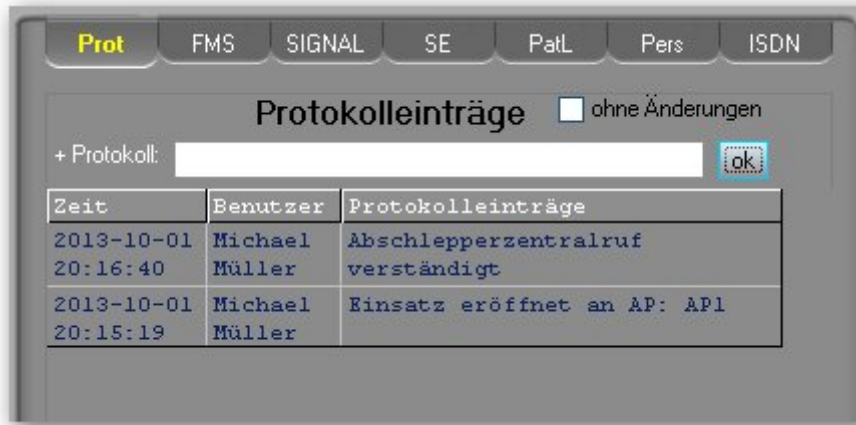

Nach jedem Eintrag wird die Eingabezeile wieder leer, damit bei Zeitdruck schnell der nächste Eintrag vorgenommen werden kann.

From:  
<http://www.lunasoft.de/dokuwiki/> - **ELS-Professional**

Permanent link:  
<http://www.lunasoft.de/dokuwiki/doku.php?id=stammdaten:massnahmen>

Last update: **2017/11/25 15:09**

