

# SMS manuell versenden

Aufruf durch Anklicken des Buttons:

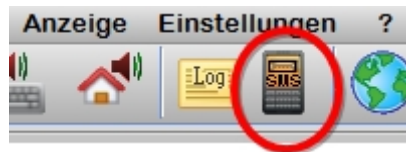

Nachdem der SMS-Anbieter [eingestellt](#) wurde, kann man auch außerhalb eines Einsatzes eine SMS versenden. Dazu werden folgende Listen angeboten, aus denen Empfänger für einen Massenversand ausgewählt werden können:

- Einsatzmittel
- Meldeempfänger
- Objekte
- Verantwortliche
- Kunden aus der Kundendatenbank
- Helfer

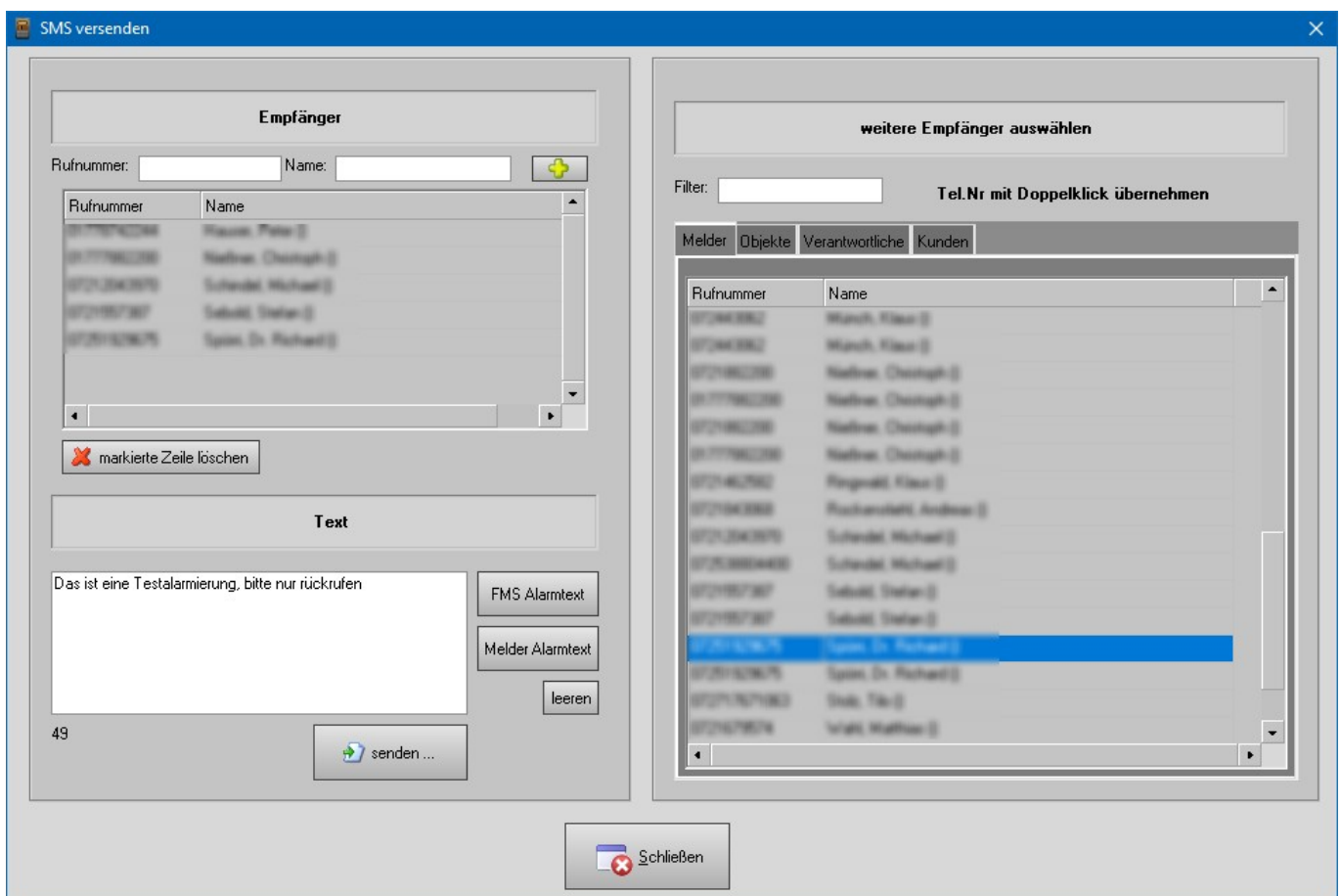

Im rechten Bereich wird eine Liste und von dort ein Empfänger mittels Doppelklick ausgewählt. Die zu alarmierenden Empfänger befinden sich links in der Liste.

From:

<http://www.lunasoft.de/dokuwiki/> - **ELS-Professional**

Permanent link:

[http://www.lunasoft.de/dokuwiki/doku.php?id=schnittstellen:sms\\_manuell](http://www.lunasoft.de/dokuwiki/doku.php?id=schnittstellen:sms_manuell)

Last update: **2017/11/25 15:08**

