

Personal / Helfer

In ELS-Professional können die Einsatzmittel selbst und/oder deren zugeordnete Personal/Helfer alarmiert werden.

Dazu werden zunächst das Personal/Helfer im Menü <Stammdaten><Helfer/Personal> erfasst.

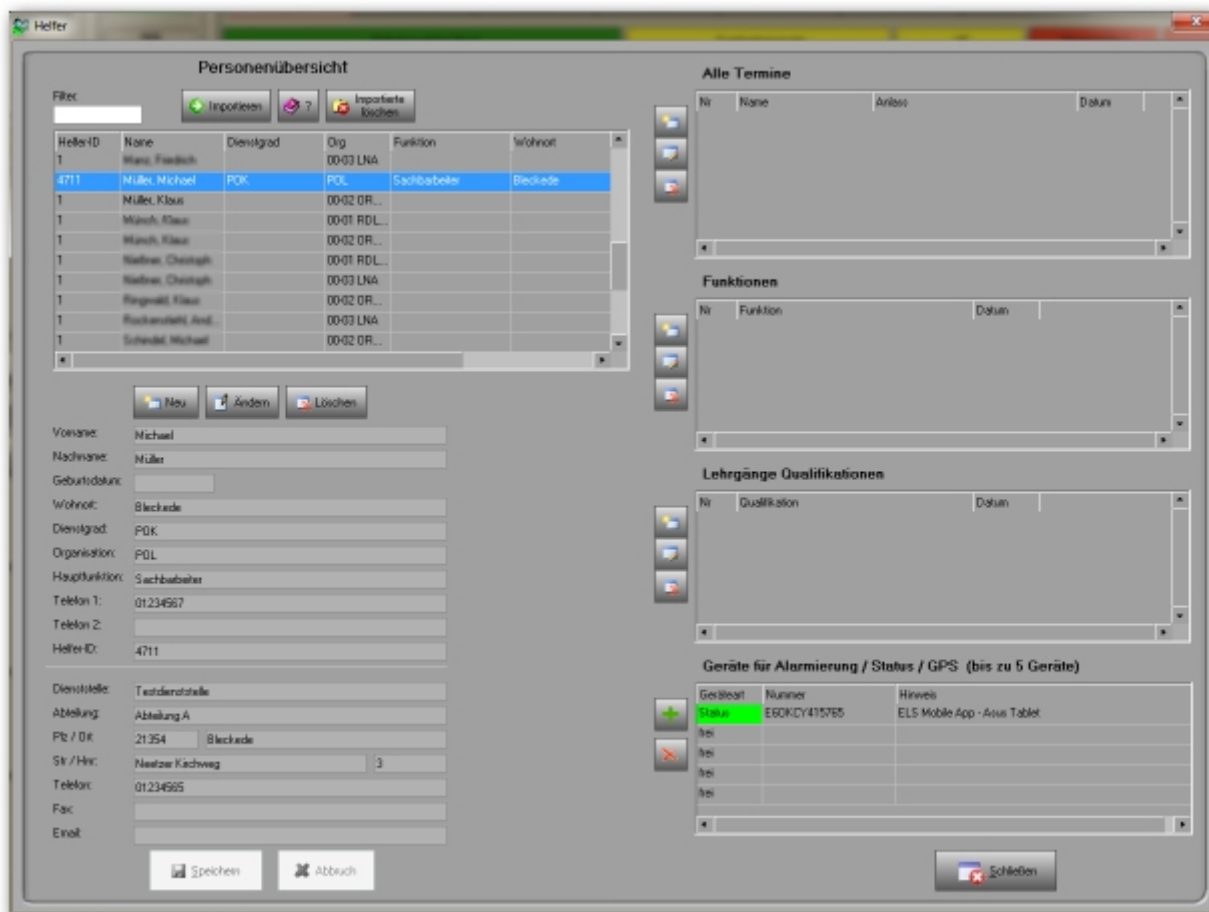

Die wichtigste Eigenschaft bei den Personal/Helfer dürfte die Liste der zugeordneten Geräte sein. Diese Geräte werden in den Stammdaten erfasst. Genau wie bei den Einsatzmitteln können auch jedem Personal bis zu 5 Geräte zugeordnet werden.

Bei den Einsatzmitteleigenschaften der Einsatzmittel kann dann eingestellt werden, welches Personal ihm zugeordnet ist.



Die gewünschten Personen werden einfach mit Drag & Drop in die Liste gezogen. Eine Person kann nur einem Einsatzmittel gleichzeitig zugeordnet werden. Umgekehrt kann einem Einsatzmittel beliebig viel Personal zugeordnet werden.

Zu welchem Zweck erfolgt die Erfassung und Zuordnung ?

Bei einer Alarmierung (mit F12) eines Einsatzmittels werden alle ihm zugeordneten Geräte und Personal aufgelistet:

Einsatzmittel alarmieren NEF

Auswahl	Rufnummer	Kanal	Hinweis
<input checked="" type="checkbox"/>	348	RescueTrack	NEF

FMS 354 Zeichen Einsatzdaten Alarm-Text einstellen...

21354 #Timo #Meier #1 #0000-00-00 # # # #Gehirnerschütterung #1 #Bleckede #Timo #Meier #1 #0000-00-00 # # # #Gehirnerschütterung #1 #Neetzer Kirchweg #Timo #Meier #1 #0000-00-00 # # # #Gehirnerschütterung #1 #3 #Timo #Meier #1 #0000-00-00 # # # #Gehirnerschütterung #1 #Verkehrsunfall

Melder alarmieren

Auswahl	Rufnummer	Kanal	Name / Funktion
<input checked="" type="checkbox"/>	webmaster@lunasoft.de	Email	Michael Müller

DME Zeichen Einsatzdaten

Kurzanweisung FMS Kurzanweisung Tetra Alarmieren (F12) Alarmierung nicht ins Protokoll für den aufliegenden Einsatz eintragen

Optas der Lst-FuG 1-4 Ausgang + Rückmeldung

Schließen

From: <http://www.lunasoft.de/dokuwiki/> - **ELS-Professional**

Permanent link: <http://www.lunasoft.de/dokuwiki/doku.php?id=melder:einrichten>

Last update: **2017/11/25 15:08**

