

# Gerät einer Person zuordnen

Zunächst werden Personen im Menü «font inherit/inherit;;inherit;;#FFFF00>Stammdaten</font> «font inherit/inherit;;inherit;;#FFFF00>Helfer/Personal</font> erfasst. Dann können in diesem Menü die Geräte den Personen zugeordnet werden:

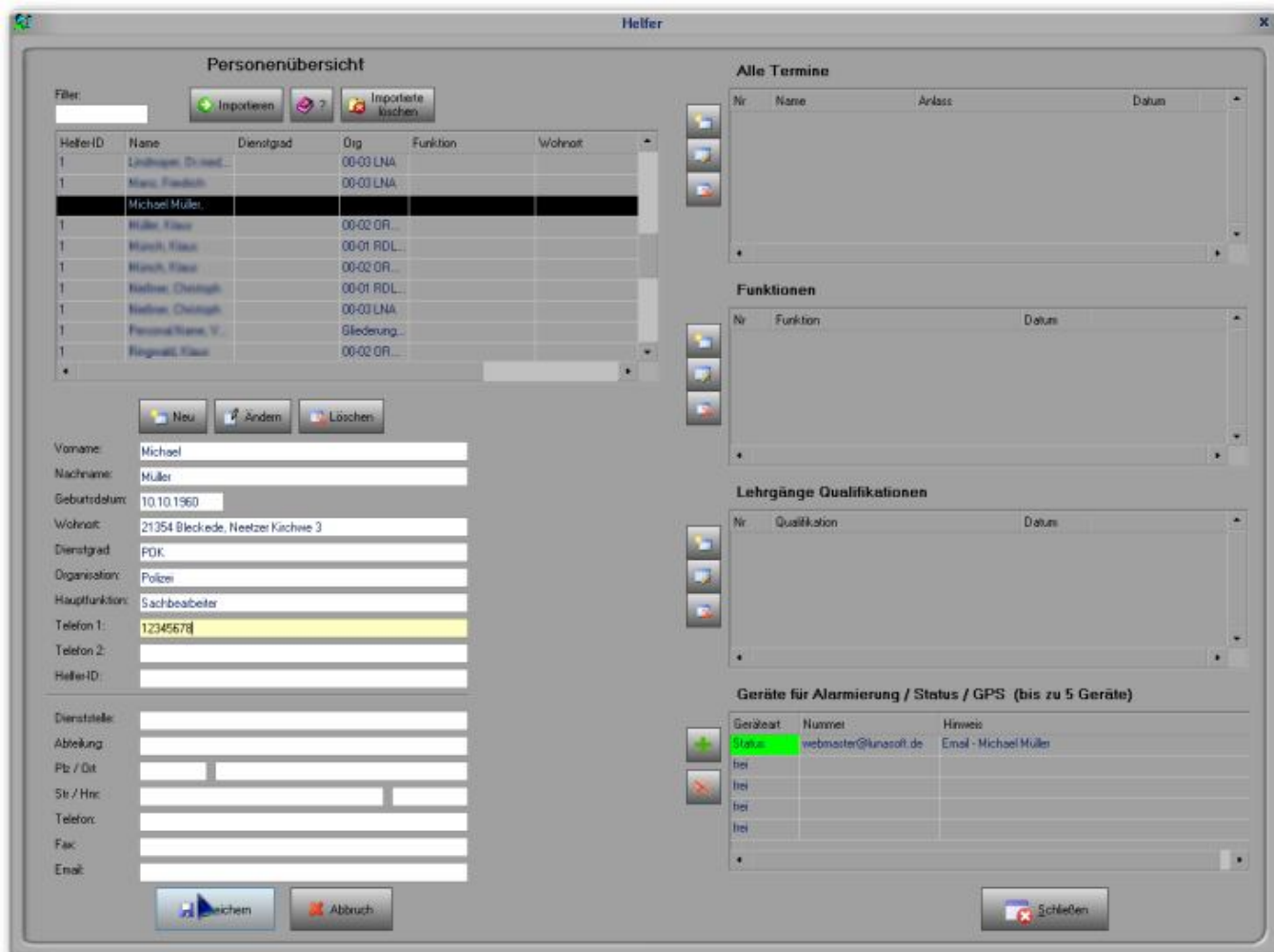

The screenshot shows the 'Helfer' software interface with several panels:

- Personenübersicht:** A table listing personnel with columns: HelferID, Name, Dienstgrad, Org, Funktion, Wohnort. The entry for Michael Müller is highlighted.
- Gerät mit Drag\_Drop nach rechts in eine Gerätespalte ziehen:** A table listing devices with columns: ID, Geräteart, Nummer, Hinweis, Hersteller / Kanal, 1) Rufnr. A red arrow points to the 'Email' entry for Michael Müller.
- Alle Termine:** A table with columns: Nr, Name, Anlass, Datum.
- Funktionen:** A table with columns: Nr, Funktion, Datum.
- Lehrgänge Qualifikationen:** A table with columns: Nr, Qualifikation, Datum.
- Geräte für Alarmierung / Status / GPS (bis zu 5 Geräte):** A table with columns: Geräteart, Nummer, Hinweis. The 'Email' entry for Michael Müller is highlighted.

From: <http://www.lunasoft.de/dokuwiki/> - ELS-Professional

Permanent link: [http://www.lunasoft.de/dokuwiki/doku.php?id=geraete:zuord\\_melder](http://www.lunasoft.de/dokuwiki/doku.php?id=geraete:zuord_melder)

Last update: 2017/11/25 15:08

