

# Zuordnung von Geräten zu einem Einsatzmittel

Einem Einsatzmittel können bis zu 5 Geräte zugeordnet werden. Dazu werden die **Eigenschaften** zum Einsatzmittel geöffnet.

Hier das Gewünschte Gerät per Drag & Drop nach links in einer der 5 freien Spalten ziehen. Ein Speichern ist nicht erforderlich.

Zur Vereinfachung kann nun unten aus der Übersicht das nächste Einsatzmittel ausgewählt werden.

Rechte Maus auf das Einsatzmittel und dann „Eigenschaften“ anklicken

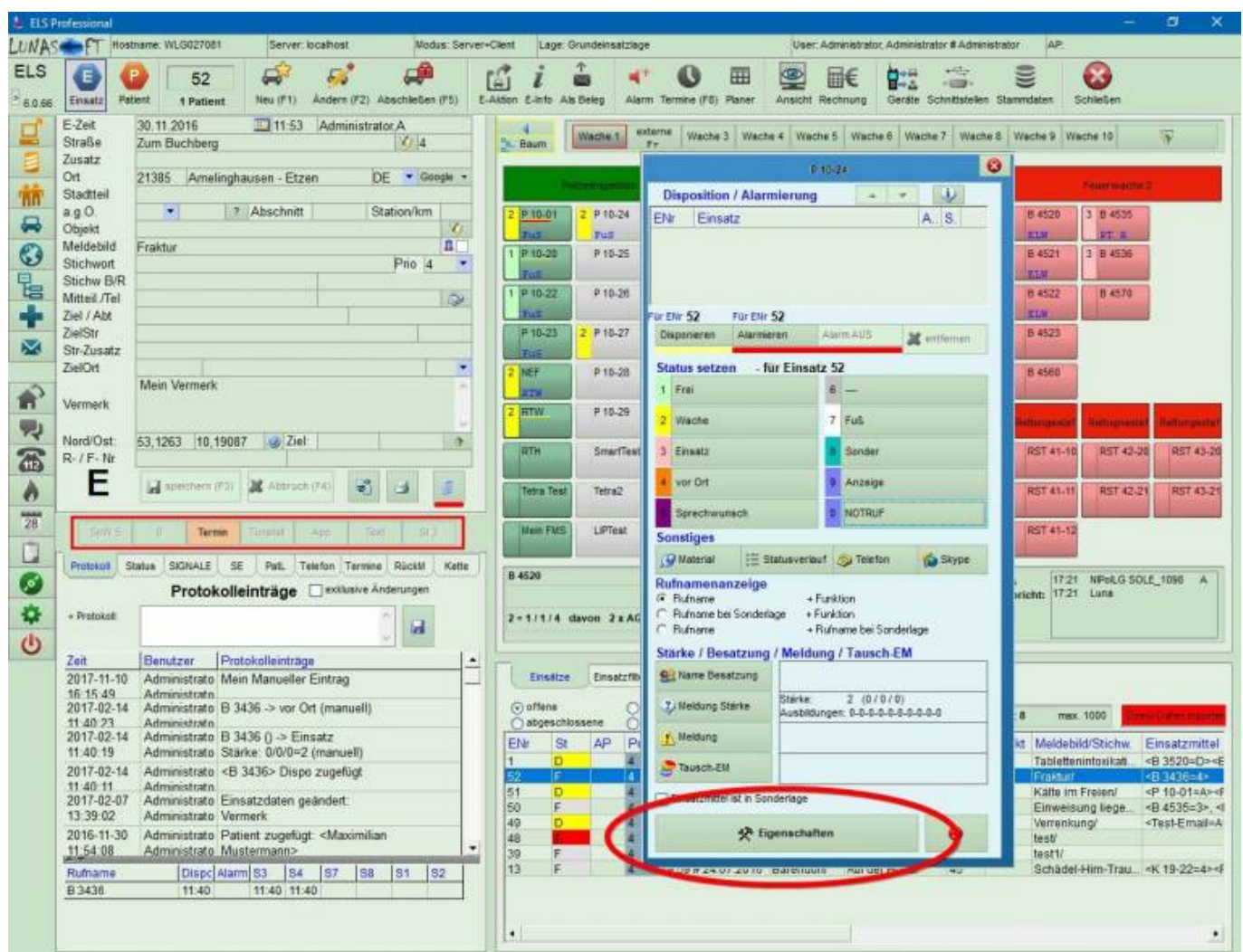

öffnete das „Eigenschaften“-Fenster:

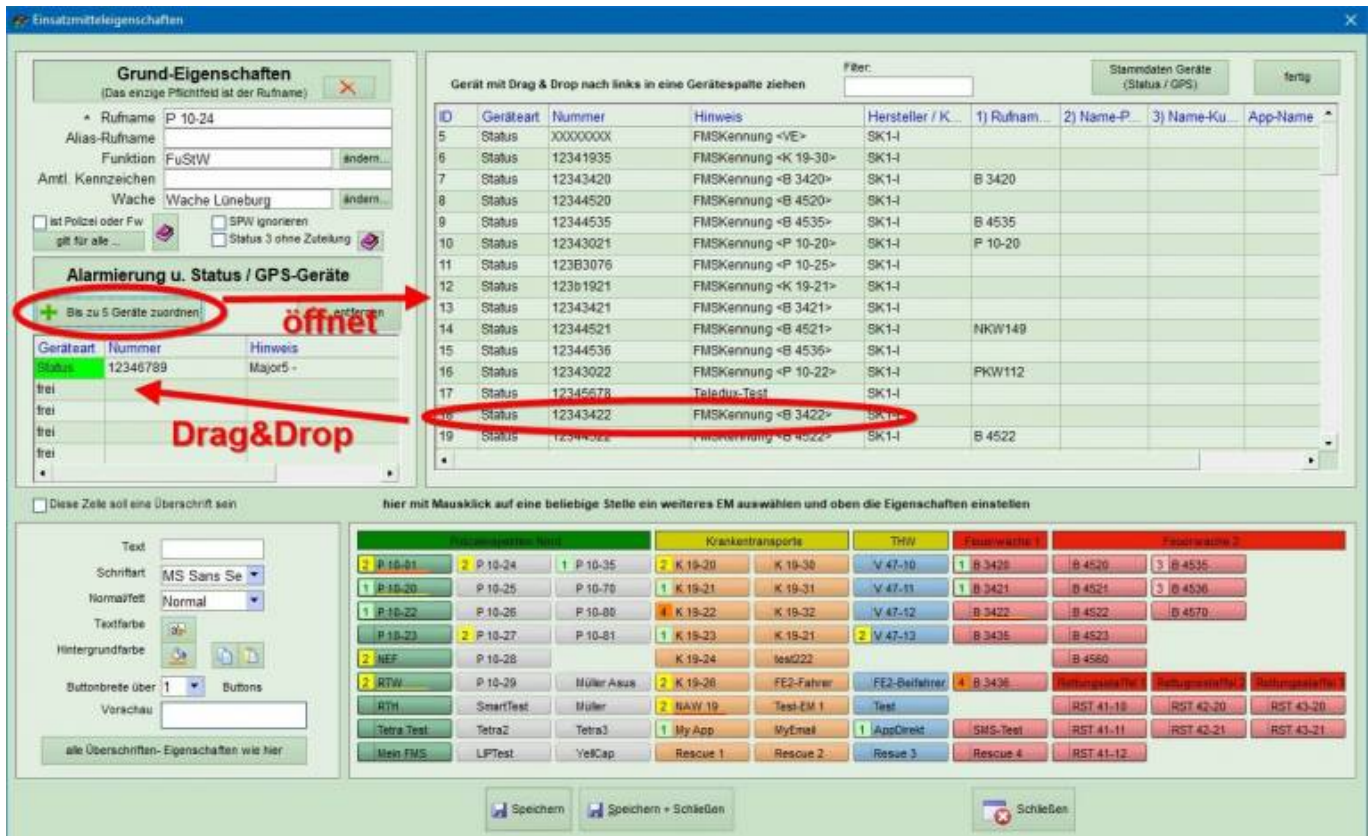

Hier auf den Button „Bis zu 5 Geräte zuordnen“ klicken und aus der Liste der Geräte bis zu 5 Geräte per Drag & Drop nach links in die Geräte-Liste ziehen.

Folge dieser Zuordnung:

Die Zuordnungen gelten automatisch für beide Sende-Richtungen, so dass neben der Alarmierung auch eingehende Meldungen der Geräte von den Einsatzmitteln automatisch richtig zugeordnet werden.

From: <http://www.lunasoft.de/dokuwiki/> - **ELS-Professional**

Permanent link: [http://www.lunasoft.de/dokuwiki/doku.php?id=geraete:zuord\\_em](http://www.lunasoft.de/dokuwiki/doku.php?id=geraete:zuord_em)

Last update: **2017/11/25 15:08**

