

Einsatzmittelübersicht ausgliedern

Die Einsatzmittelübersicht kann auf ein zweites Fenster ausgehängt werden. Dadurch entsteht Platz für bis zu drei Listen aus dieser Auswahl:

- Patientenaufnahme
- Signaleingangsliste
- Protokoll
- Telefoneingänge
- Tetra-Eingänge
- EM-Kette / Material / Aufgaben
- Funkprotokoll

Mausklick auf die Ansichtsauswahl → Fensteranordnungen

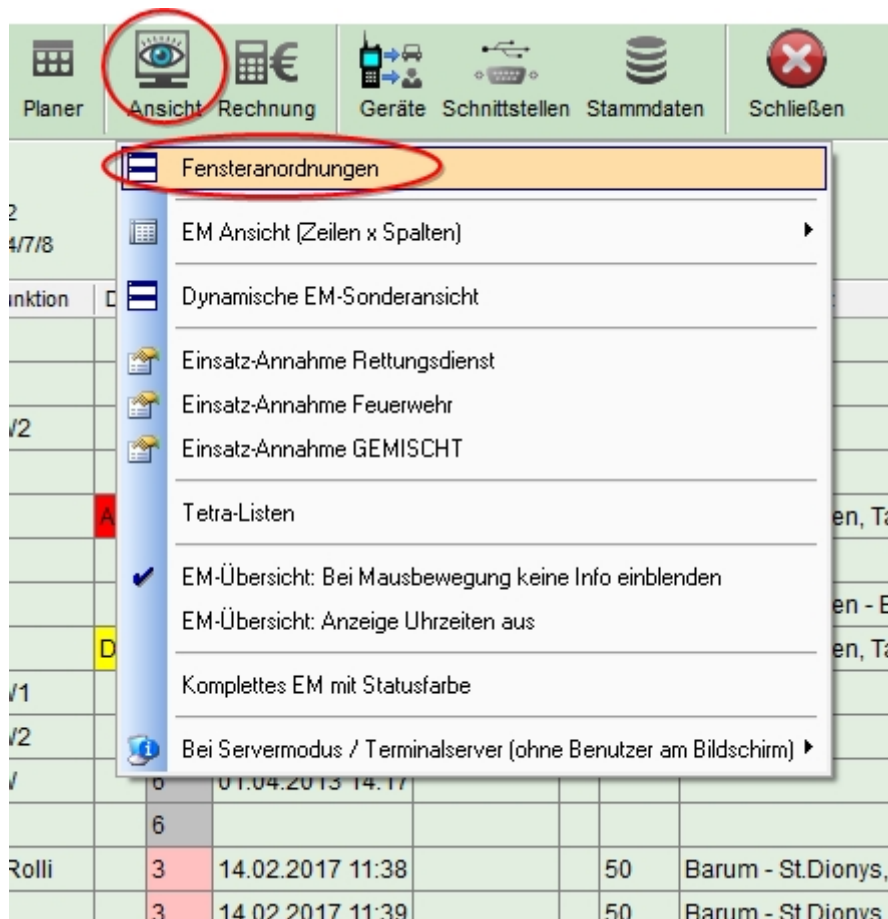

öffnet dieses Fenster:

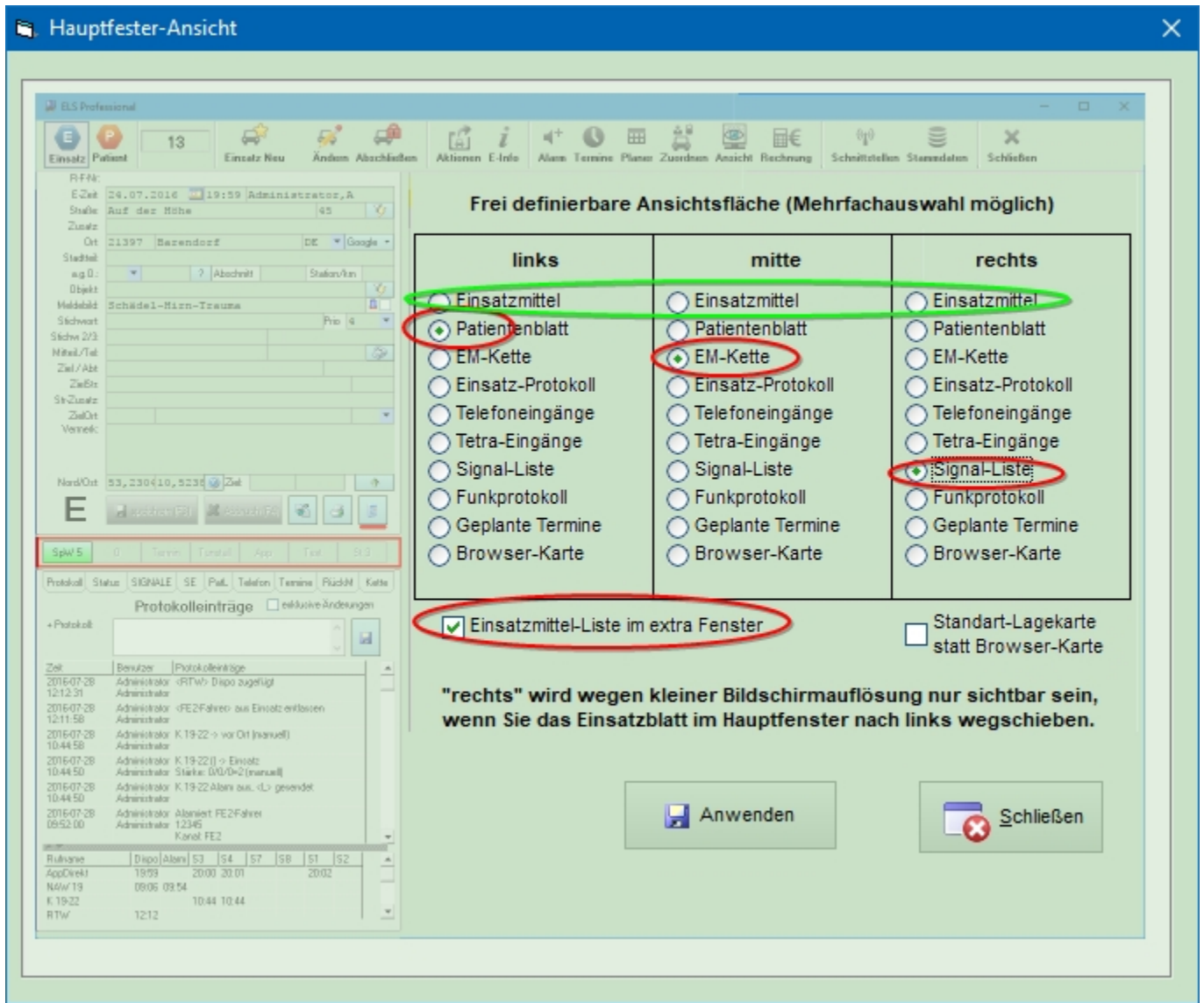

Dadurch wird

- die Einsatzmittelübersicht in ein zweites Fenster ausgelagert
- die frei werdende Fläche durch das Patientenblatt + EM-Kette + Signalliste belegt (kann auch mit andere Listen getauscht werden)

From:

<http://www.lunasoft.de/dokuwiki/> - **ELS-Professional**

Permanent link:

http://www.lunasoft.de/dokuwiki/doku.php?id=einrichten:uebersicht:em_aus

Last update: **2017/11/25 15:08**

