

Alarmierungstext

ELS-Professional erzeugt für jeden Einsatz zwei unterschiedliche Alarmierungstexte:

1. einen für die Einsatzmittel → an Geräte die dem Einsatzmittel zugeordnet sind
2. einen für die Melder/Personen → an Geräte die einer Person zugeordnet sind

Die Texte werden übermittelt, soweit es die Geräte technisch zulassen. Aus welchen Elementen des Einsatzes der Text bestehen soll, lässt sich einstellen.

Im Menü **Einstellungen** → **Zusammenstellung des Alarmierungstextes** werden die Texte wie folgt eingestellt:

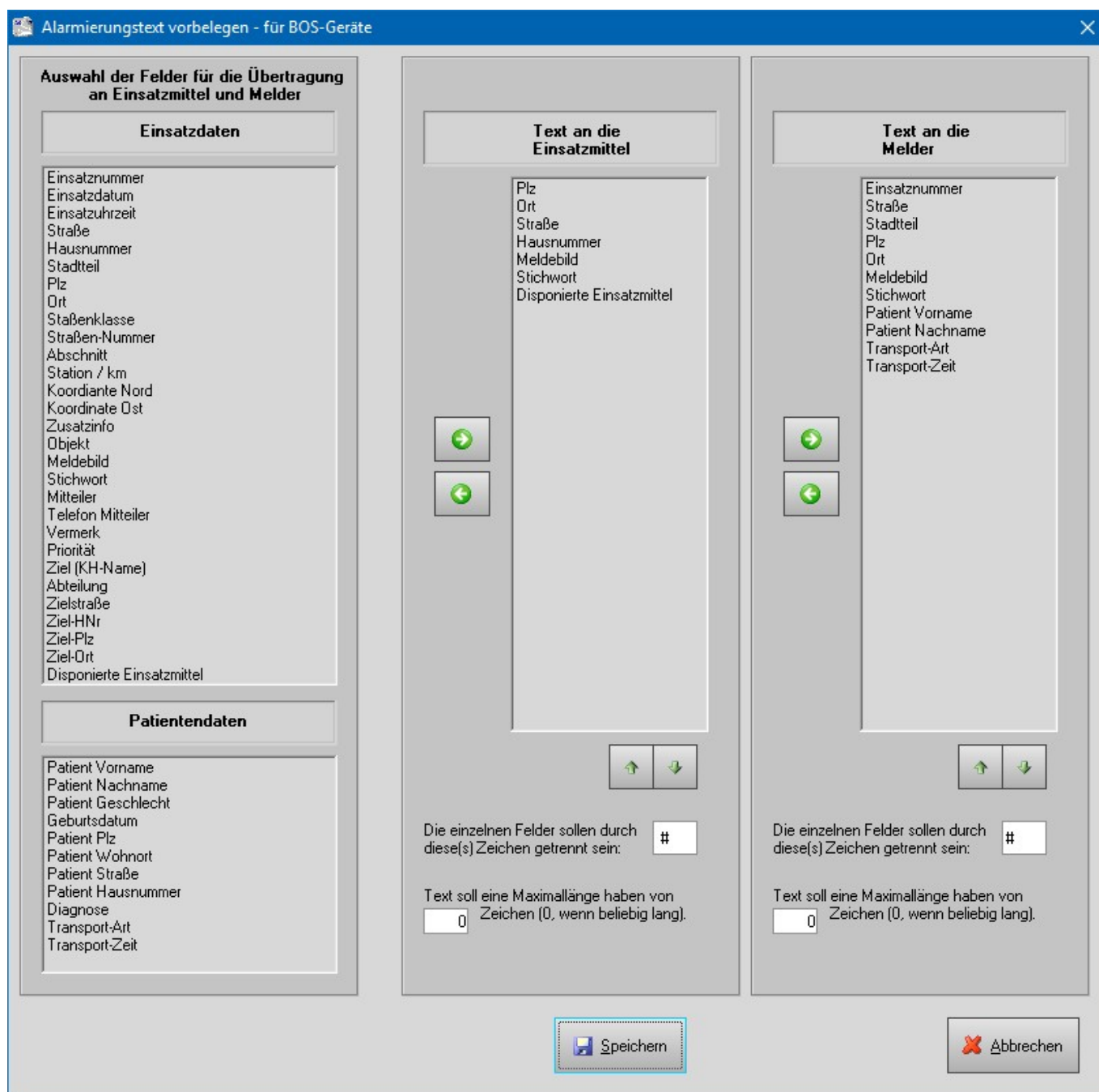

Zuerst wird in der linken Tabelle ein Eintrag markiert (Einsatz- oder Patientendaten) und dann bei

Einsatzmittel oder Melder der „Pfeil rechts“ angeklickt.

Das Trennzeichen ist bis zu dreistellig und wird am jeweiligen Empfangsgerät zwischen zwei Elementen angezeigt. Dies kann u.U. der besseren Übersicht dienen.

Beispiel für ein dreistelliges Trennzeichen: „ # “

Die Einstellungen für die Texte an Personen und Einsatzmittel können natürlich auch identisch eingestellt werden.

Das Ergebnis wird im Alarmierungsfenster vor dem Alarmieren angezeigt:

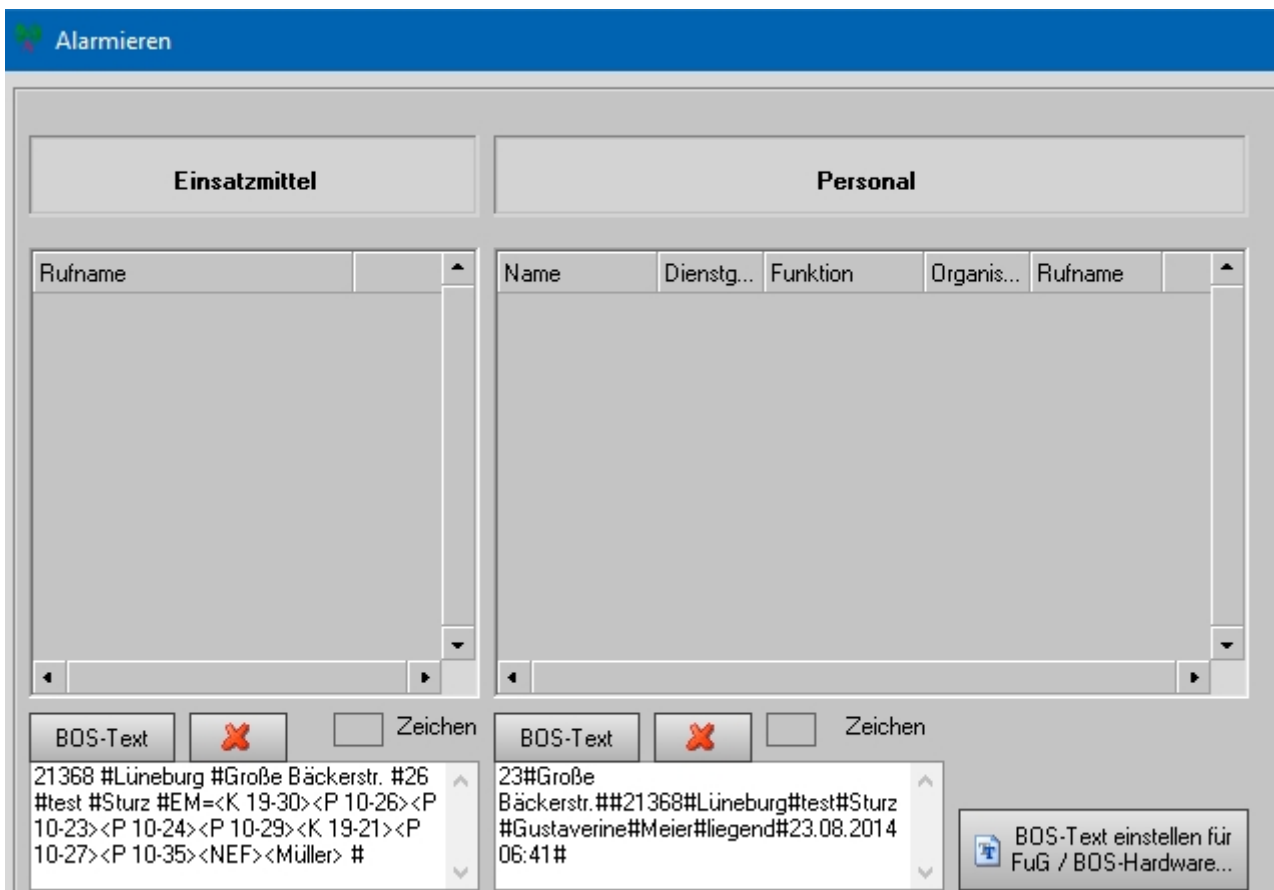

Vor dem Aussenden der Alarmierung kann der Text auch manuell angepasst werden.

Ausnahmen, wo der voreingestellte Text nicht gesendet wird:

- an die ELS-Mobile App - dahin wird immer komplett alles gesendet
- per Email - hier wird eine bestimmter zur Zeit noch nicht einstellbarer Text gesendet

From: <http://www.lunasoft.de/dokuwiki/> - **ELS-Professional**

Permanent link: <http://www.lunasoft.de/dokuwiki/doku.php?id=alarmieren:alarmtext>

Last update: **2017/11/25 15:08**

